

自見先生からのご寄稿いただきました

参議院議員 自見はなこ 活動報告

「国民医療の発展に向けて」



各地域の医師連盟の先生方におかれましては、コロナ禍でのワクチン対応、発熱外来や行政

この調整などのなか、通常医療も守っていただきながらの連盟活動において、平素より格別のご理解とご支援を賜り、深く感謝申し上げます。

議院通常選挙、比例区の立候補予定者となりました。国会では、三月二十二日に令和四年度予算が成立しました。今期は参議院財政金融委員会に所属しておりますが、この度の財政審では、かかりつけ医の制度の議論や、医師国保組合定率補助金の廃止を含む見直しなどが我々の意に反して謳われております。鈴木俊一財務大臣に

参議院議員選挙に向けて

サポーター名簿の獲得率が低水準にあるなど厳しい情勢が伝えられており、ご心配をおかけしております。参議院の比例区は職域代表の戦いですが、ここ二年余りの医療界は、コロナ対応や通常医療を守る取り組み、ワクチン接種などで大変な状況が続いております。私自身も医療機関を支えるため、政府への働きかけや国会での質問、各種議員連盟や要望活動等に力を使



4月14日 栃木県医師連盟総決起大会



4月16日 奈良県医師連盟「励ます会」



3月7日 岐阜県医師連盟決起大会

六年前にいただいた任期も六月二十二日まで残すところ二カ月弱となりました。三月十三日の自民党大会で岸田文雄内閣総理大臣・自民党総裁から公認証をいただき、正式にこの夏の参

力を注いで参りましたが、残りわずかな期間で何としても勝ち抜き、先生方のお声を国に届ける役割を担い、政策の継続性をもって取り組んで参る所存です。医師連盟の得票数の傾向については、今までの改選で約五万票ずつ得票数を大幅に落としております(図1)。

過去の日本医師連盟推薦候補の選挙結果から、サポーター名簿の獲得数と選挙での得票数には強い相関関係があることがわかっております(図2)。サポーター名簿獲得数の約三分が二割の得票数となっており、そのための、今夏の参院選に向けて日本医師連盟として三十万票の得票数を目標として、百万人のサポーター名簿獲得を目標に取り組みしておりますが、公示日(六月二十二日予定)の二カ月前の時点で獲得状況が約五万と、目標の五割程度の達成率です。過去の参院選の同時期における傾向と比較すると、非常に厳しい状況です(図3)。

まん延防止等重点措置が明け、ようやく全国を回れるようになった現在、国会日程が許す限り全力で飛び回っております。公示日まで二カ月を切りましたが、日本医師連盟の先生方と心を一つに、状況を挽回すべく粉砕身頑張ります。



3月24日 佐賀県医師連盟決起大会



4月2日 富山県医療機関回り



4月14日 財政金融委員会質問

★「個人名」記載が必要

参議院比例区は、名簿の順次

はあらかじめ定まっております。投票された「個人名」の投票数の多い順に、投票日に名簿の順番が並び替わります。そのうえで、「自民党」と記載された票数と、自民党の公認候補者の「個人名」とが合算されて、各政党の議席数が配分され、各政党の議席数が配分され、名簿の上から順番に当選が決まっていく仕組みです。衆議院とは、仕組みが異なります。「自民党」と記載しただけでは、応援している候補者の名簿の順番が上がります。二〇一九年の開票結果の記入状況では、全体の七割が自民党と記載し、三割しか個人名記載での投票がありません。選挙制度については、十分に留意ください(図4)。

参議院財政金融委員会で外国人医療費の問題について質問

これまで、自民党政務調査会の「外国人観光客に対する医療費」(二〇一八年三月発足。初代座長：萩生田光一衆議院議



4月17日 福島県医師連盟、こども・保育政治連盟福島県支部と意見交換会



4月16日 和歌山県医師連盟決起大会

(3面より) 員、二代目座長・鶴保康介参議院議員(事務局長として二〇一八年四月に政府への提言を取りまとめた結果、約十七億円の予算獲得ができて、医療機関における外国人観光客への対応マニュアル整備やオンラインを活用した多言語通訳、民間医療保険への加入勧奨に関する情報発信など大きな進展がみられました。さらに、

厚生労働省と法務省(出入国在留管理庁)が情報共有をして、二十万円の以上の医療費不払いがある外国人の再上陸拒否もできる厳格な入国審査体制も実現できました。現在、外国人観光客の受入はありませんが、将来的に新型コロナウィルス感染症が感染症法上の五類になるタイミングと受入再開のタイミングがほぼ同じ時期になることが想定されます。五類になると、

新型コロナウィルス感染症を五類にした場合の医療機関の負担と医療費未払い問題の対策について、観光庁を所管する国土交通省の泉田裕彦大臣政務官に伺い、民間医療保険加入勧奨の強化等をはかっている旨の答弁をいただきました。私からは、加入勧奨だけでは解決しない問題であるとの意識を改めて共有させていただきます。

保険加入があったこと等に触れつつ、今後国際的な人の往来を再開する際、ビザ発給時の誓約要件として民間医療保険加入義務を課すなどの対策について、鈴木貴子外務副大臣に伺いました。鈴木副大臣からは、コロナ前の二〇一九年時点で新規外国人訪日者の約七割がビザ免除対象国・地域からの入国であるため、ビザと紐付けた民間医療保険加入義務化の効果が限定的なものとなるざるを得ないと、現状における外務省の仕組みのなかでは限界があるという問題点を明らかにしていただきました。一方で、厚生労働省政府参考人にも水際対策の再開に向けての医療機関の負担軽減措置を伺い、コロナ以前からも外国人の医療費未払い対応として進めていた取り組みを進める旨の答弁がありました。私からは、コロナ前とコロナ後ではまったく状況が異なるので、コロナ前の対応を続けるだけではまったく不十分であることを強調したうえで、最後の質問へと移りました。鈴木財務大臣に対し、かかりつけ医療機能の重要性に

触れたうえで、コロナ医療と通常医療を守っていくうえで財務大臣としての覚悟を伺いました。鈴木財務大臣からは、新型コロナ医療に関する医療従事者への感謝の意を表明したうえで、平時においても有事においてもかかりつけ医が担う役割が重要であり、かかりつけ医療機能が有効に発揮されるよう議論を進め、改革を先行する旨の答弁をいただきました。私からは、国民目線での医療アクセスを確保しなければならないと強く申し上げました。

選挙まで残りわずかですが、全方で頑張ってください。引き続きご支援のほど心よりお願い申し上げます。

2022年7月参議院議員選挙!

1-(a). 「日本医師連盟」参議院選挙結果の推移

<医療関係候補者の得票数と当選順位>

新制度「特定枠」により競争激化

政権与党に返り咲き

2007(平成19) 第21回 第1次安倍内閣

2010(平成22) 第22回 菅内閣

2013(平成25) 第23回 第2次安倍内閣

2016(平成28) 第24回 第3次安倍内閣

2019(令和元) 第25回 第4次安倍内閣

Table with 5 columns representing election years (2007, 2010, 2013, 2016, 2019) and 19 rows of candidates with columns for rank, name, party, and votes. Key candidates like 武見敬三 and 羽生田俊 are highlighted.

民主党政権時には 自民党の獲得議席数が減少し 自民党候補者は苦戦

安倍内閣での 与党圧勝により 自民党獲得議席数が増加!



資料提供: 日本医師連盟

1-(c). サポーター名簿と相関関係

自見はなこ後援会活動におけるサポーター名簿獲得目標数

2021年(R3)11月現在

都道府県	A(会員)	2022(R4)		2019(R元) 羽生田選挙		2016(H28) 自見選挙		2013(H25) 羽生田選挙	
		JNE登録者数(3万)	LINE登録者数(100万)	名簿獲得目標(200万)	名簿獲得数	名簿獲得目標(200万)	名簿獲得数	名簿獲得目標(300万)	名簿獲得数
北海道	2,168	705	23,500	48,000	6,570	2,920	47,000	17,941	3,972
青森県	646	210	7,000	14,000	3,938	663	14,000	5,351	1,648
岩手県	670	210	7,000	15,000	3,141	1,868	14,000	4,375	2,181
宮城県	1,457	420	14,000	31,000	3,745	3,131	28,000	4,719	2,420
秋田県	580	180	6,000	13,000	2,804	1,825	12,000	3,647	1,383
山形県	664	210	7,000	15,000	2,086	1,068	14,000	2,827	1,362
福島県	1,186	330	11,000	23,000	3,319	1,555	22,000	5,917	1,700
茨城県	1,380	420	14,000	29,000	5,068	2,229	28,000	5,570	3,109
栃木県	1,151	360	12,000	25,000	5,797	1,929	24,000	7,416	2,378
群馬県	1,283	300	30,000	250,000	32,288	22,047	60,000	14,738	5,374
埼玉県	3,552	1,050	35,000	75,000	4,407	4,489	70,000	16,159	6,586
千葉県	2,938	900	30,000	63,000	2,285	2,774	60,000	4,608	3,325
東京都	10,002	5,250	175,000	212,000	3,263	11,337	350,000	27,795	21,449
神奈川県	5,523	1,650	55,000	116,000	5,365	6,288	110,000	8,250	6,190
新潟県	1,209	390	13,000	27,000	1,362	1,210	26,000	3,464	1,802
富山県	673	210	7,000	14,000	3,295	1,214	14,000	8,283	1,919
石川県	697	210	7,000	15,000	9,624	2,299	14,000	15,996	3,920
福井県	448	150	5,000	10,000	5,014	1,084	10,000	5,724	1,610
山梨県	528	165	5,500	11,000	4,114	1,456	11,000	4,503	886
長野県	1,208	375	12,500	26,000	2,608	1,599	25,000	4,847	2,191
岐阜県	1,283	390	13,000	28,000	14,292	3,905	26,000	14,675	4,757
静岡県	2,262	675	22,500	48,000	7,919	5,025	45,000	12,009	6,965
愛知県	4,647	1,395	46,500	98,000	16,152	5,952	93,000	13,177	6,670
三重県	1,158	375	12,500	25,000	3,812	1,032	25,000	18,114	3,828
滋賀県	848	255	8,500	18,000	1,080	889	17,000	2,869	1,320
京都府	2,133	675	22,500	46,000	6,239	1,781	45,000	15,037	3,085
大阪府	7,489	2,325	77,500	162,000	22,540	4,538	155,000	45,729	6,179
兵庫県	4,543	1,380	46,000	97,000	5,739	4,741	92,000	9,392	4,825
奈良県	1,025	315	10,500	22,000	4,436	1,513	21,000	4,774	1,555
和歌山県	892	285	9,500	19,000	3,564	686	19,000	2,902	1,224
鳥取県	384	120	4,000	8,000	1,822	1,209	8,000	2,563	1,006
島根県	456	150	5,000	10,000	2,063	975	10,000	2,569	886
岡山県	1,326	420	14,000	29,000	3,334	2,084	28,000	8,488	2,694
広島県	2,248	705	23,500	48,000	6,847	2,658	47,000	16,100	3,445
山口県	1,056	345	11,500	23,000	5,712	2,319	23,000	5,546	3,521
徳島県	625	210	7,000	14,000	1,033	988	14,000	2,641	944
香川県	718	225	7,500	16,000	3,840	1,141	15,000	6,108	1,408
愛媛県	1,010	330	11,000	23,000	4,039	1,929	22,000	9,815	2,558
高知県	472	150	5,000	11,000	3,369	824	10,000	2,428	633
福岡県	3,902	1,800	60,000	83,000	136,305	16,115	120,000	201,302	46,398
佐賀県	631	300	10,000	14,000	9,916	1,646	20,000	19,172	4,349
長崎県	1,130	570	19,000	25,000	16,301	3,475	38,000	26,683	6,596
熊本県	1,301	630	21,000	28,000	28,211	5,004	42,000	20,690	5,128
大分県	863	405	13,500	19,000	11,295	1,663	27,000	20,652	5,006
宮崎県	779	375	12,500	17,000	10,258	2,170	25,000	14,765	3,160
鹿児島県	1,140	570	19,000	25,000	20,457	4,140	38,000	26,917	5,161
沖縄県	756	345	11,500	16,000	9,798	1,398	23,000	19,394	1,856
その他								45,938	
全国合計	83,040	30,000	1,000,000	2,004,000	470,466	152,807	2,001,000	762,179	210,562

サポーター名簿と得票数は相関しています
LINE登録者数

名簿数が増えれば得票数も増えている！

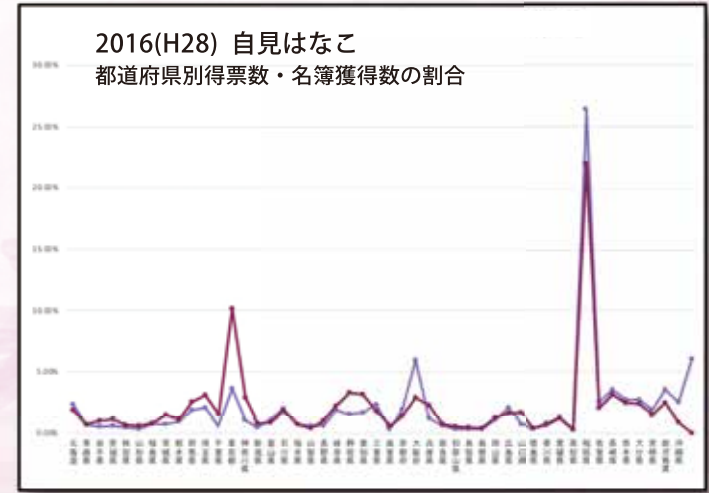
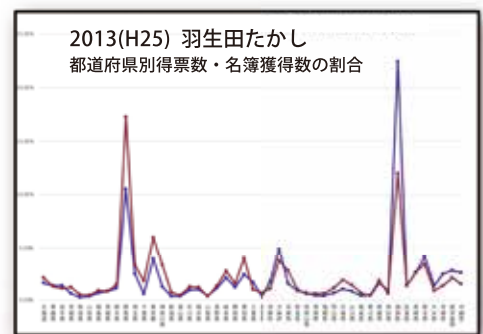

目標数達成のため
活動の輪をお広めください

資料提供：日本医師連盟

8 図2

■ サポーター名簿 獲得数 比較 4月18日 時点

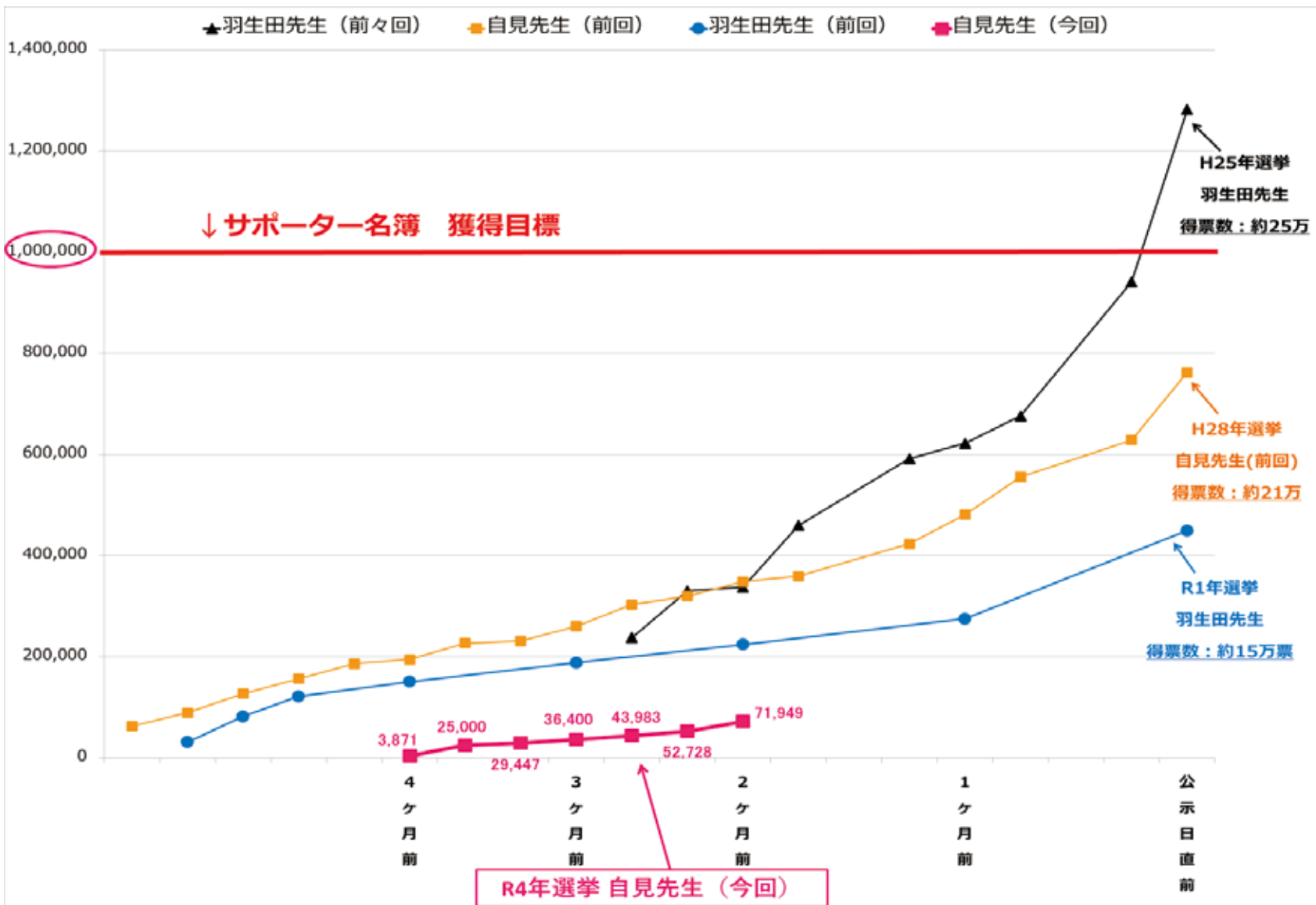

9 図3